

## OZMO Express Handleiding

### Handleiding aanmelden van de SwyxIt! toepassing voor OZMO Express

Het is noodzakelijk te beschikken over onderstaande middelen voor het aanmelden op OZMO Express:

- Certificaat.pfx
  - Deze ontvangt u van OZMO per mail.
- Wachtwoord dat apart van het certificaat per email wordt geleverd
  - Deze ontvangt u van OZMO.
- Geïnstalleerde PC/Laptop met de SwyxIt! Client Versie 2015
  - U kunt de software downloaden van:  
<http://www.swyx.com/products/support/knowledge-base/article-details/swyxknowledge/kb4631.html>
  - LET OP! Kies de juiste taal en het aantal bits die bij uw computer hoort.
- Gebruikersnaam en wachtwoord om in te loggen met de SwyxIt! Toepassing
  - Deze ontvangt u van OZMO per mail.

Voor deze procedure zijn geen administrator rechten nodig.

### Het certificaat installeren op uw PC

Open het geleverde certificaat op de PC waarop de SwyxIt! Client software is geïnstalleerd. Installeer deze onder "Current User" op het moment dat de gebruiker die de OZMO/Swyx toepassing gaat gebruiken, is ingelogd op de PC.

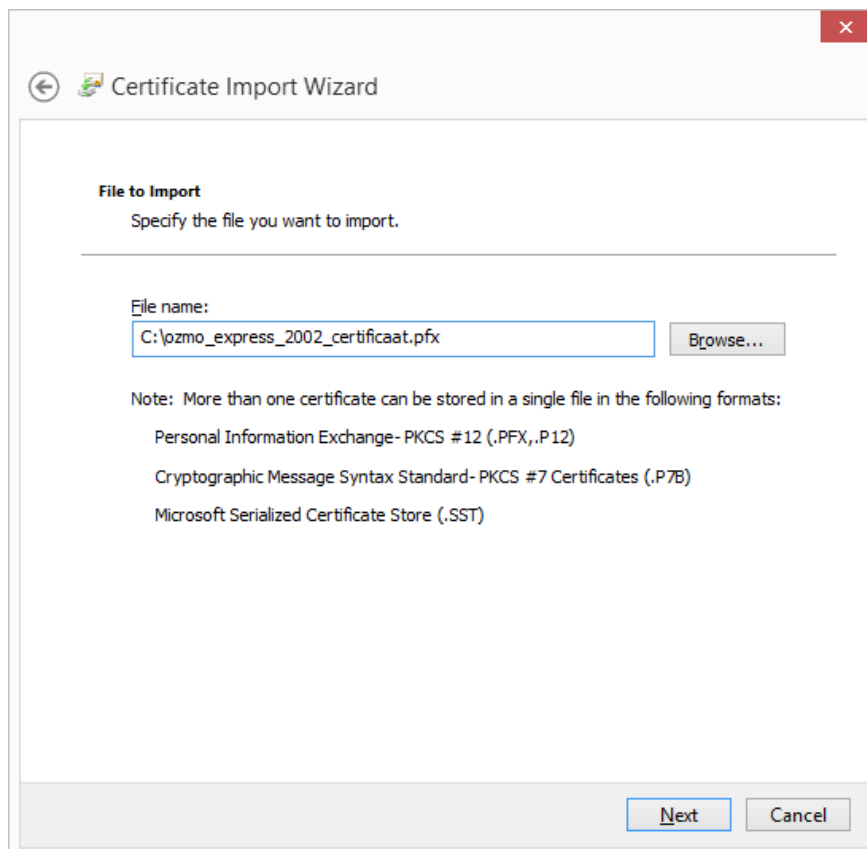
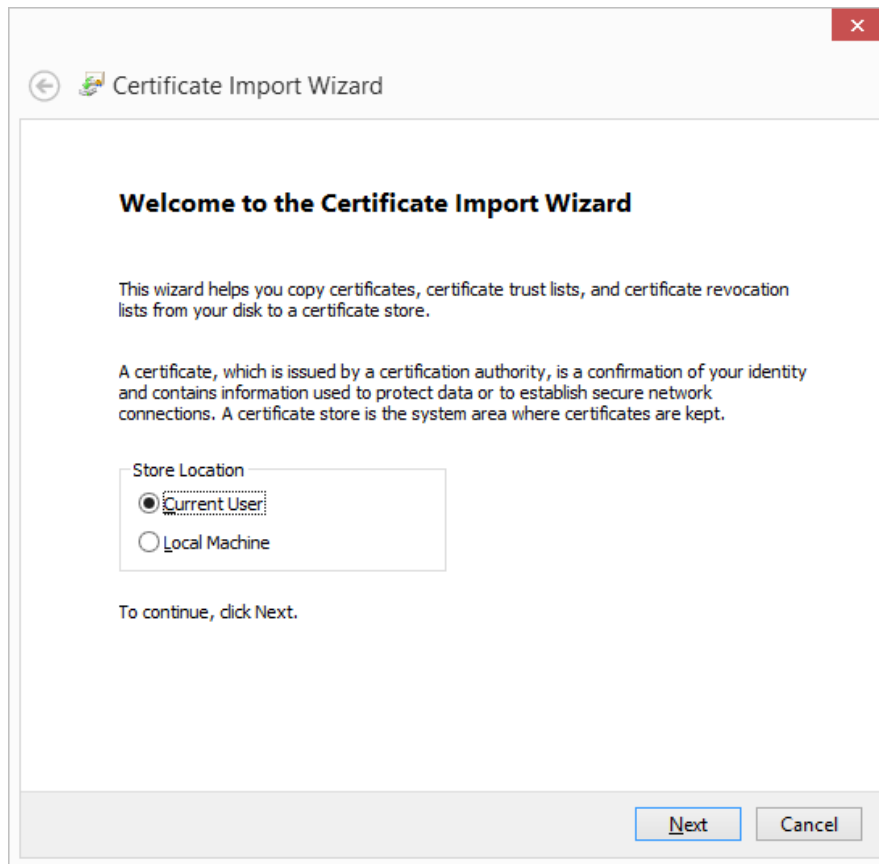

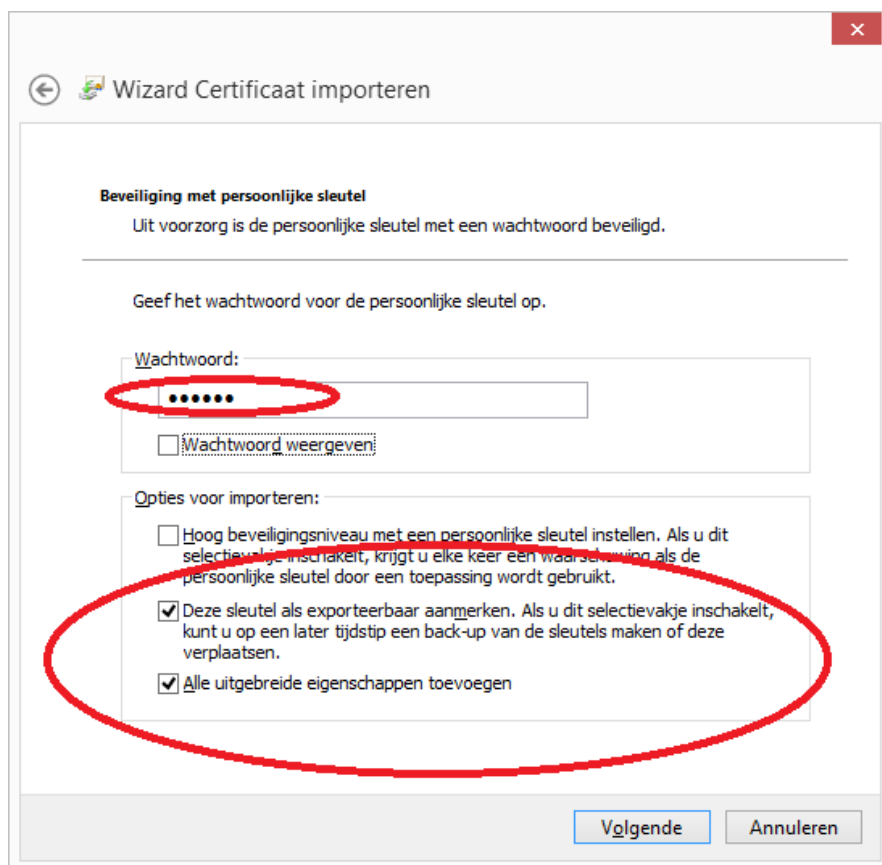

Wizard Certificaat importeren

**Beveiliging met persoonlijke sleutel**  
Uit voorzorg is de persoonlijke sleutel met een wachtwoord beveiligd.

Geef het wachtwoord voor de persoonlijke sleutel op.

Wachtwoord:  
[password field with 6 dots]

Wachtwoord weergeven

Opties voor importeren:

- Hoog beveiligingsniveau met een persoonlijke sleutel instellen. Als u dit selectievakje inschakelt, krijgt u elke keer een waarschuwing als de persoonlijke sleutel door een toepassing wordt gebruikt.
- Deze sleutel als exporteerbaar aanmerken. Als u dit selectievakje inschakelt, kunt u op een later tijdstip een back-up van de sleutels maken of deze verplaatsen.
- Alle uitgebreide eigenschappen toevoegen

Volgende    Annuleren

Voer als wachtwoord 123456 in.

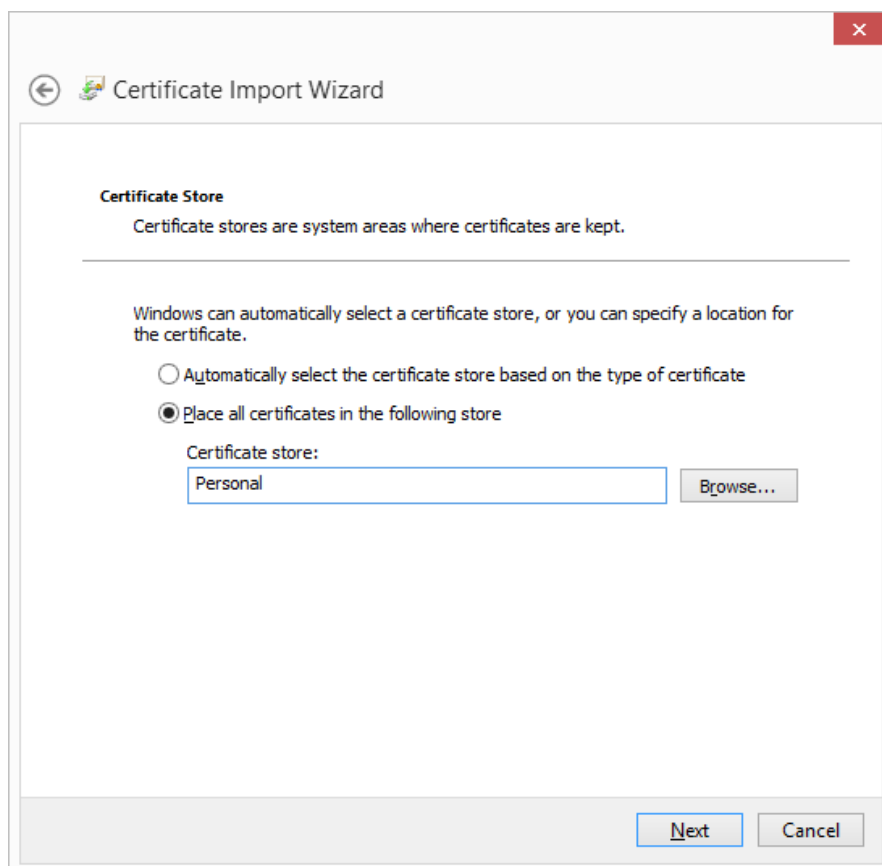

Certificate Import Wizard

**Certificate Store**  
Certificate stores are system areas where certificates are kept.

Windows can automatically select a certificate store, or you can specify a location for the certificate.

Automatically select the certificate store based on the type of certificate

Place all certificates in the following store

Certificate store:  
Personal    Browse...

Next    Cancel

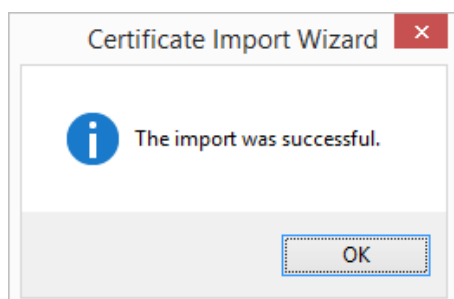
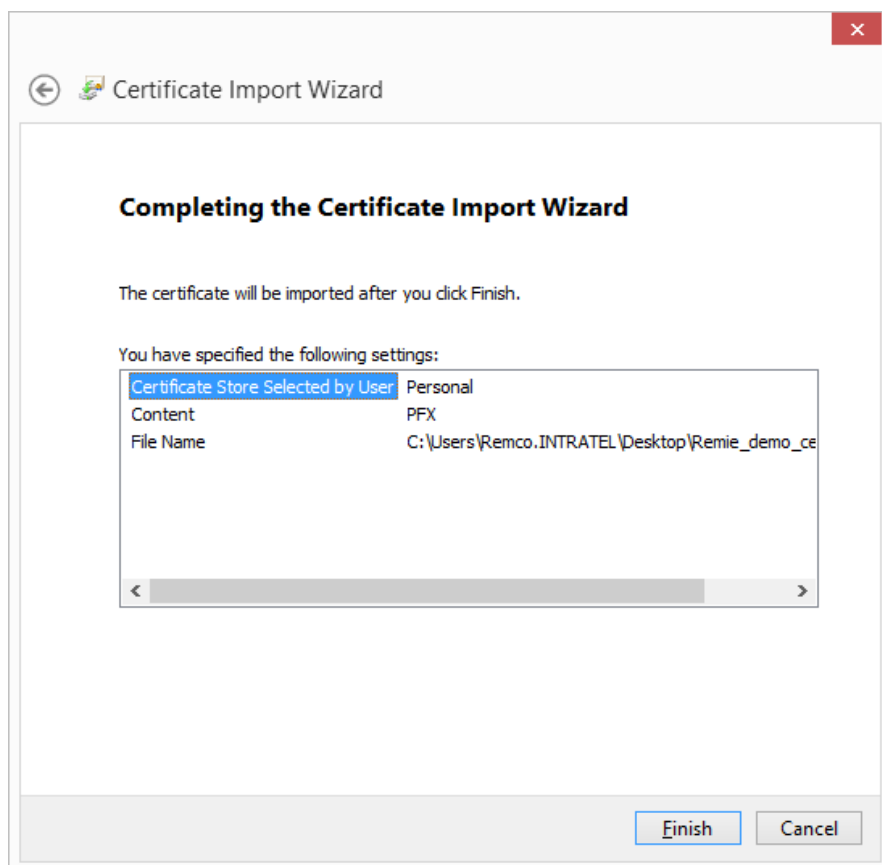

[Controleer in Windows of het certificaat goed is geïmporteerd](#)

Ga naar "Start"- "Uitvoeren" en type "**Certmgr**" en druk op Enter.

Ga in de Boomstructuur naar "Personal-Certificates". Daar moet u het certificaat zien. U herkent het certificaat door "SwyxRoot" in de kolom "Issue By" te zien.

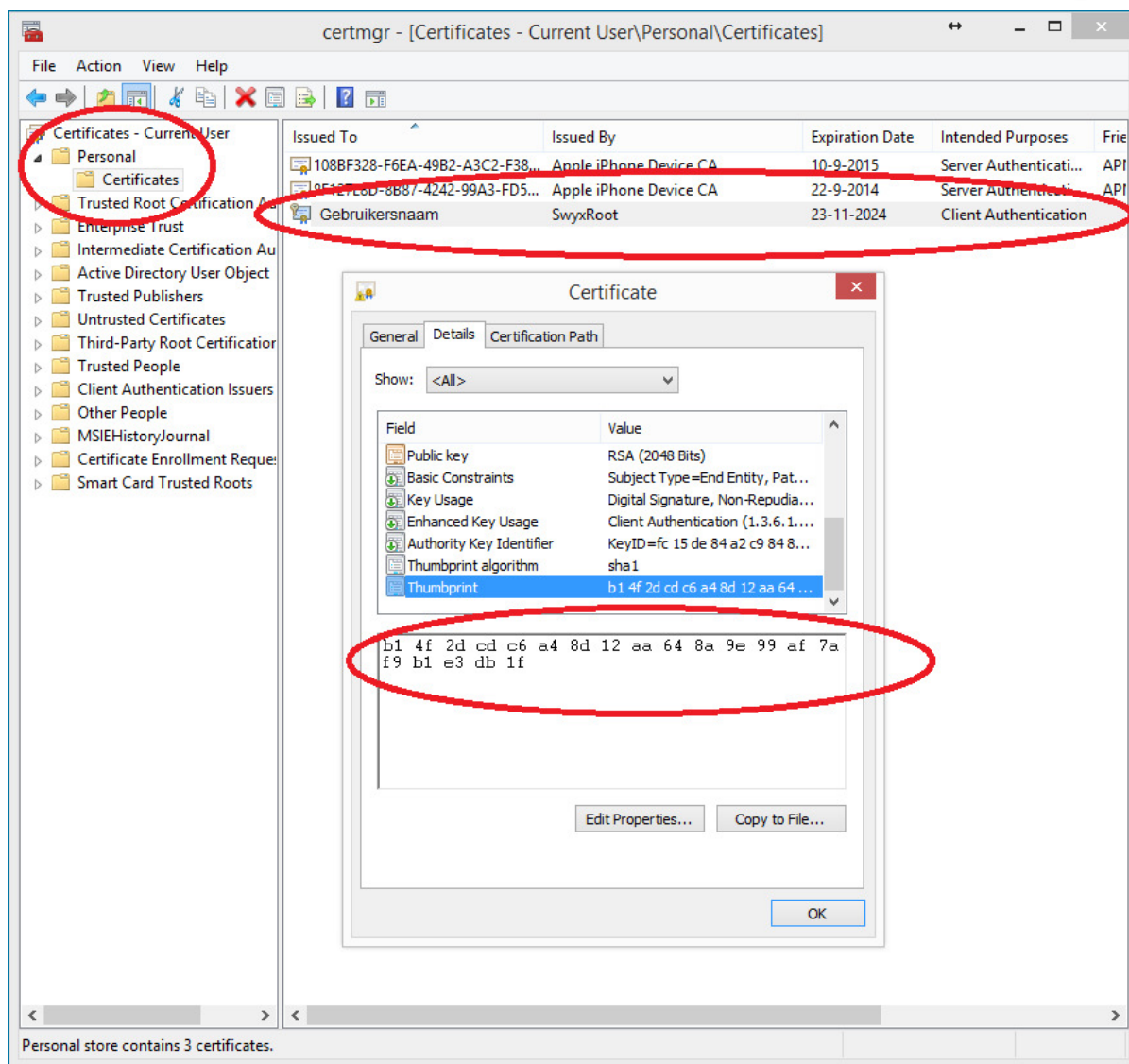

Open het certificaat ( Dubbel klikken ) en ga naar het tabblad "Details".  
Selecteer "Properties only". Dan komt de "Thumbprint" in beeld.

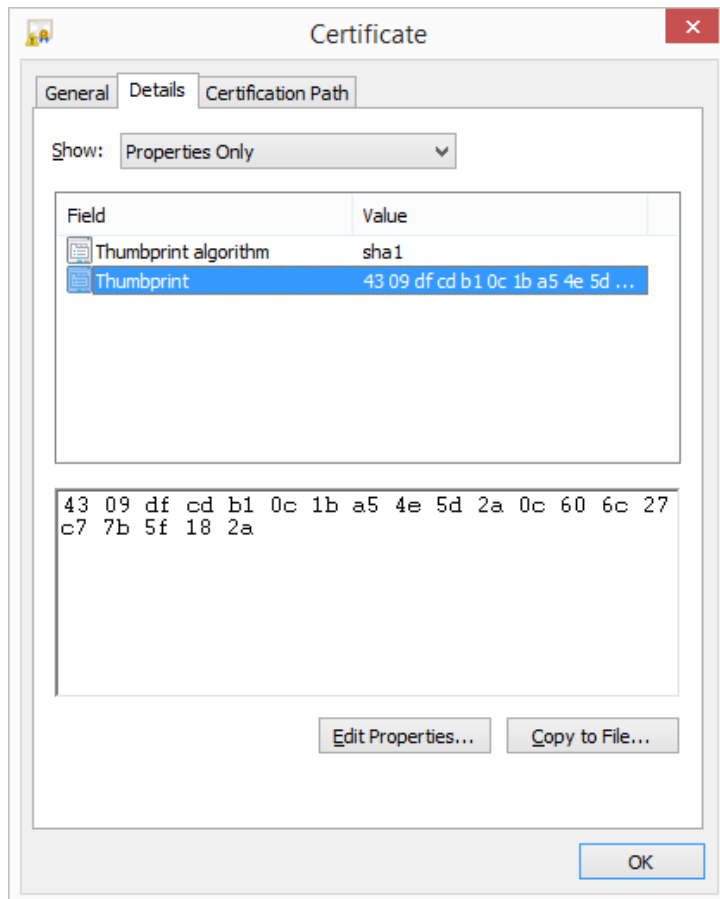

De Thumbprint code is hier "49 09 df ...."

Inloggen met de SwyxIt! Client software

Ga naar “Instellingen” – “Lokale instellingen” – Tabblad “Verbindingsinstellingen”

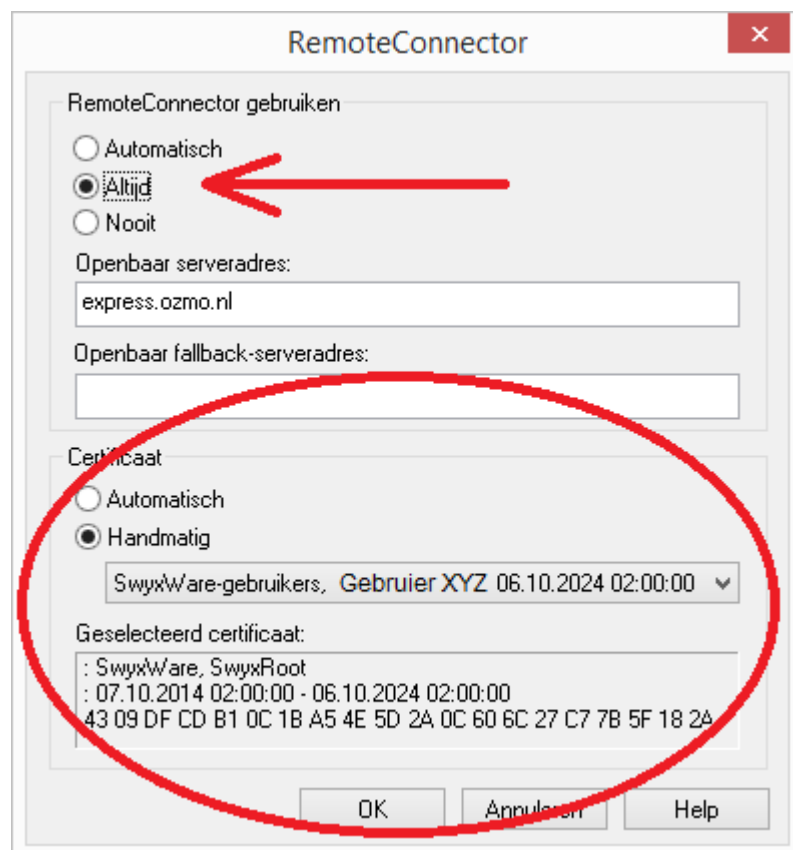

Let op de het geselecteerde certificaat dezelfde 'Thumbprint code' ( In de afbeelding 43 09 ....) heeft als het geïmporteerde certificaat in de Windows Certificaat manager.

Sluit de vensters af met “OK”, en selecteer “Bestand”, “Aanmelden”.

Selecteer de optie om aan te melden met “gebruikersnaam/wachtwoord”.

Log in met de verstrekte inloggegevens. Na de eerste keer inloggen kunt u een nieuw wachtwoord instellen.